

Programme de pesage standard WIDRA

Caractéristiques :

- Prise en main aisée et intuitive
- Simplicité d'utilisation
- Fonctions claires et complètes
- Pesage effectué rapidement, en 1x ou 2x
- Nombreuses possibilités de rapports et totaux
- Exportation des pesées vers excel (fichier txt)
- Sauvegarde des données sur clé USB, CD, lecteur réseau

A. Pesage

- Encodage et enregistrement de pesées avec impression d'un ou plusieurs tickets suivant deux types de pesage au choix :
 - Pesage en entrée/sortie
 - Pesage en une seule fois avec tare encodée dans la fiche camion
- Calcul automatique du poids net
- Affichage des pesées en cours (camions présents sur le site)
- Pas de limite dans le nombre de pesées pouvant être mémorisées
- Tables de données accessibles directement depuis la fenêtre de pesage

B. Table de données

Utilisation des tables de données suivantes :

- Camions
- Transporteurs
- Produits
- Clients
- Pesées

Toutes les tables de données sont accessibles via un menu et apparaissent dans un système de fenêtres identiques dont les fonctions sont parfaitement standardisées.

Les différentes fonctions, réalisables via des boutons intuitifs sur l'écran, sont les suivantes :

- Ajout
- Modification
- Suppression (*)
- Navigation rapide dans la liste
- Impression d'un enregistrement
- Impression de la liste
- Recherche et tri sur n'importe quel champ

(*) Chaque enregistrement est protégé par l'intégrité référentielle ce qui signifie qu'il n'est pas possible de supprimer un enregistrement si il a déjà été encodé dans une pesée. Par exemple, vous ne pouvez pas supprimer un client pour lequel vous avez déjà réalisé des pesées. Ceci permet de protéger les données contre les erreurs de manipulation.

En outre, des fonctions supplémentaires sont disponibles pour la table des pesées :

- Impression d'un duplicata du ticket de pesage

- Suppression de pesées de date à date

NB : Toutes les tables peuvent être accédées directement depuis la fenêtre de pesage.

C. Impression et visualisation de rapports avec totaux

- Edition de rapports avec calcul automatique du total
- Sélection possible sur un ou plusieurs champs à la fois parmi ceux-ci :
 - Camion
 - Transporteur
 - Produit
 - Client
 - Date à date
 - Type de pesées (produit rentrant ou sortant)
- Regroupement (avec sous-total par groupe) possible par :
 - Camion
 - Transporteur
 - Produit
 - Client
- Possibilité de combiner un regroupement et une sélection pour un rapport complet
- Idéal comme détail pour accompagner les factures
- Possibilité d'exportation d'un rapport vers un fichier texte (compatible avec excel)

D. Utilitaires

- Exportation des données vers un fichier texte (compatible avec excel) avec sélection possible de date à date
- Sauvegarde de la base de données en un seul fichier (sur clé USB ou autre)

Captures d'écran :

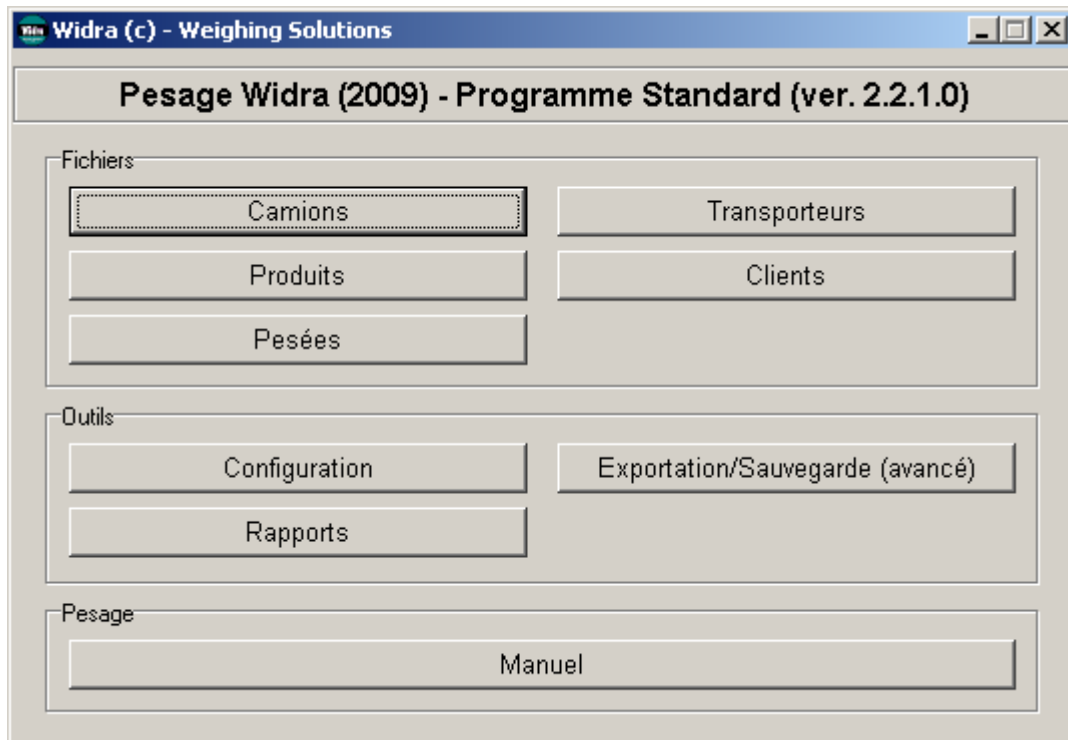

Fenêtre d'accueil



Réalisation d'une pesée d'entrée

Rechercher (CLIENT) : Liste des CLIENTS

NUMERO	CLIENT	ADRESSE	C.P.	LOCALITE	TELEPHONE
3	Arcelor				
2	Toto				
1	Widra				

Edition de la table des clients

Edition des rapports

Sélection

Plaque : <Tous> Regrouper par plaque

Transporteur : <Tous> Regrouper par transporteur

Produit : <Tous> Regrouper par produit

Client : Widra Regrouper par client

Date : Du 14/10/2009 Au 14/10/2009

Type : Toutes Rentrantes Sortantes

 **Voir le rapport**  **Imprimer le rapport**

Edition d'un rapport avec sélection et regroupement

Rapport des pesées
14/10/2009 -> 14/10/2009

Sélection : Client="Widra" Regroupement : Produit

Ciment									
NUMERO	PLAQUE	TRANSPORTEUR	PRODUIT	CLIENT	DATE	HEURE	TARE	BRUT	NET
14	XYZ123	Widra	Ciment	Widra	14/10/2009	20:33:00	10520	25260	14740
15	BR917	Bellem	Ciment	Widra	14/10/2009	20:33:00	25260	43160	17900
									TOTAL : 32,64 T
Gravier									
NUMERO	PLAQUE	TRANSPORTEUR	PRODUIT	CLIENT	DATE	HEURE	TARE	BRUT	NET
13	BR917	Bellem	Gravier	Widra	14/10/2009	20:32:00	25260	36000	10740
16	BR917	Bellem	Gravier	Widra	14/10/2009	20:34:00	45000	33680	11320
19	BR917	Bellem	Gravier	Widra	14/10/2009	20:40:23	26320	28420	2100
									TOTAL : 24,16 T
Pierre									
NUMERO	PLAQUE	TRANSPORTEUR	PRODUIT	CLIENT	DATE	HEURE	TARE	BRUT	NET
17	XYZ123	Widra	Pierre	Widra	14/10/2009	20:34:00	26500	33680	7180
18	BR917	Bellem	Pierre	Widra	14/10/2009	20:40:00	12360	43240	30660
									TOTAL : 38,04 T

Nombre de pesée : 7 TOTAL GENERAL : 94,84 T

Page 1 12/11/2009

Aperçu du rapport avec sélection (date et client) et regroupement (sur le produit)

Print Preview

BON DE PESAGE

WIDRA S.P.R.L.
Rue Zénobe Gramme, 26
4821 Andrimont
Tel : 087/350.772 - Fax : 087/352.172

Date : 15/05/2009
Heure : 12:45:48
==> 12:47:12

NUMERO	:	10	
PLAQUE	:	BR917	
TRANSPORTEUR	:	Bellem	
PRODUIT	:	Gravier	
CLIENT	:	Toto	
TARE	:	18420	KG
POIDS BRUT	:	36840	KG
POIDS NET	:	18420	KG

0% Page 1 of 1

Aperçu du ticket de pesage standard sur imprimante bureau